

# Horaire CAP 2026-2027

Il vous est fortement conseillé de suivre les Unités d'Enseignement regroupées dans des ensembles pédagogiques cohérents respectant les prérequis des unités d'enseignement mais aussi les synergies existantes entre elles, nous les avons appelés BLOC. Ces ensembles sont proposés pour vous aider dans votre parcours et sont identifiés dans l'horaire en fonction de leur couleur.

|   |   |
|---|---|
| <b>BLOC 1</b> : UE6 + UE8/5             | Obligatoire à l'inscription               |
| <b>BLOC 2</b> : UE2 + UE3 + UE4 + UE7   | En parallèle avec le BLOC 1 ou séparément |
| <b>BLOC final</b> : UE10/11 + UE9/12/13 | La phase finale de votre parcours         |

|                   | Lundi     | Mardi              | Mercredi  | Jeudi | Vendredi | Samedi |
|-------------------|-----------|--------------------|-----------|-------|----------|--------|
| <i>Matin</i>      | UE8+5     |                    |           |       |          | UE8+5  |
|                   |           |                    |           |       |          | UE12   |
| <i>Après-Midi</i> | UE6       | UE2                |           | UE7+4 |          |        |
|                   | UE9+10+11 |                    |           |       |          |        |
| <i>Soir</i>       | UE6       | UE2                | UE9+12+13 | UE7+4 |          |        |
|                   | UE9+10+11 | UE3<br>(2 groupes) |           |       |          |        |

Vous trouverez au verso, un horaire plus détaillé.

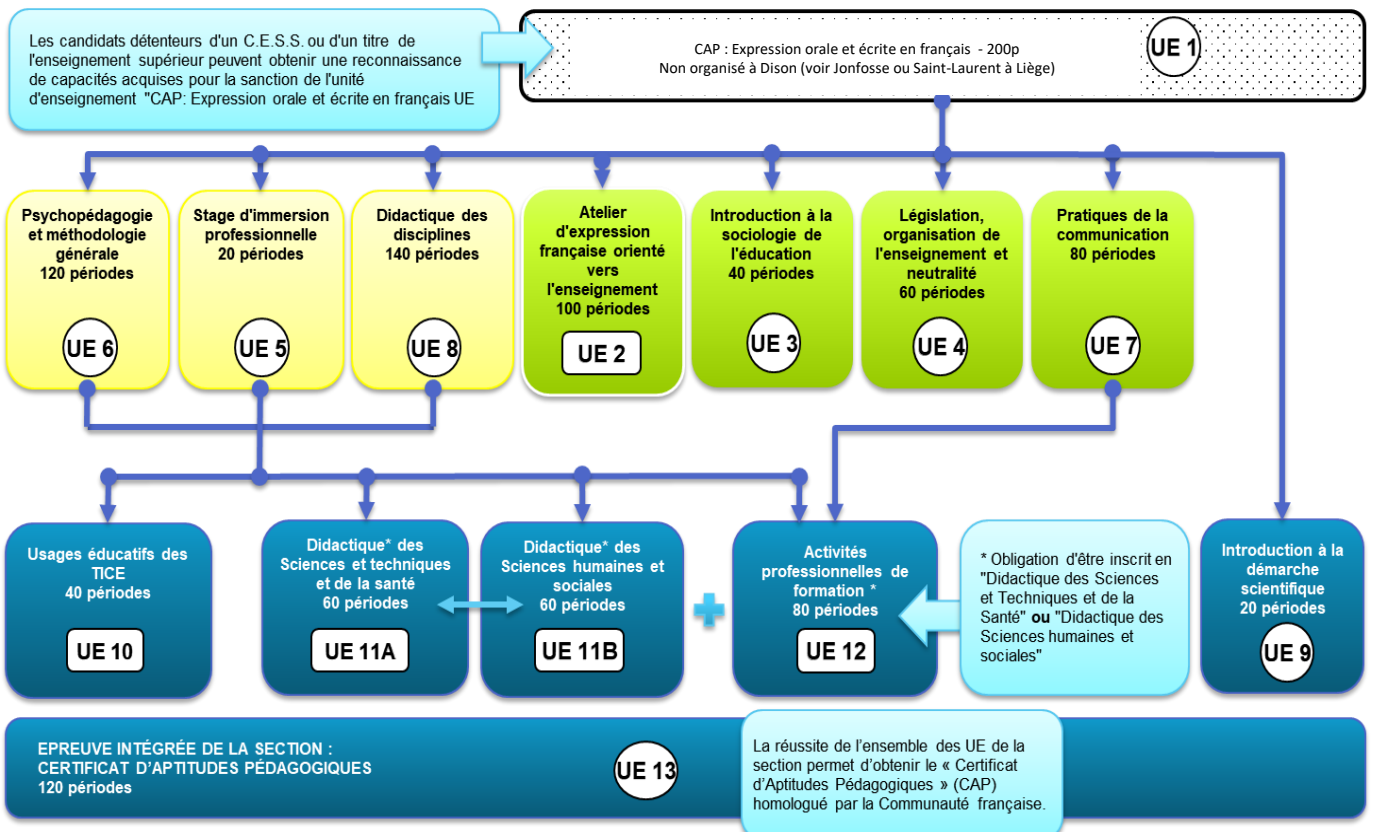

## HORAIRE CAP 2026-2027 (sous réserve)

COURS en JOURNÉE

COURS en SOIRÉE (ou décalé)

|               |   |   |
|---------------|---|---|
| <b>BLOC 1</b> | <b>UE8 Didactique des disciplines (140 p. = 35 séances)* +<br/>UE5 Stage d'immersion professionnelle (20 p.)*</b> |   |
|               | Lundi matin de 8h30 à 12h15<br>du 31/08/2026 au 28/06/2027  | Samedi matin de 8h30 à 12h15<br>du 05/09/2026 au 19/06/2027 |
|               | <b>UE6 Psychopédagogie et méthodologie générale (120 p. = 30 séances dont 6 en horaire décalé pour tous)*</b>     |   |
|               | Lundi après-midi de 13h00 à 16h30<br>du 31/08/2026 au 07/06/2027  | Lundi soir de 18h00 à 21h30<br>du 31/08/2026 au 07/06/2027  |

|  |   |   |
|--|---|---|
| <b>BLOC 2</b>  | <b>UE2 Atelier d'expression française orienté vers l'enseignement (100 p. = 30 séances)</b>   |   |
|  | Mardi après-midi de 13h30 à 16h30<br>(La plupart des séances auront lieu à distance)<br>du 01/09/2026 au 25/05/2027   | Mardi soir de 18h00 à 21h00<br>(La plupart des séances auront lieu à distance)<br>du 01/09/2026 au 25/05/2027 |
|  | <b>UE7 Pratiques de la communication (80 p. = 20 séances)*</b>  |   |
|  | Jeudi après-midi de 13h30 à 17h00<br>du 03/09/2026 au 11/02/2027  | Jeudi soir de 18h00 à 21h30<br>du 03/09/2026 au 11/02/2027  |
|  | <b>UE4 Législation, organisation de l'enseignement et neutralité (60 p. = 14 séances)</b>   |   |
|  | Jeudi après-midi de 13h30 à 17h00<br>du 18/02/2027 au 24/06/2027  | Jeudi soir de 18h00 à 21h30<br>du 18/02/2027 au 24/06/2027  |
| <b>UE3 Introduction à la sociologie de l'éducation (40 p. = 10 séances réparties entre le 22/09 et le 22/06)</b> |   |   |
| 2 groupes en soirée (1 semaine sur 2)  | 10 mardis soir de 18h00 à 21h30<br>(Certaines séances auront lieu à distance)<br>Groupe 1: 1 <sup>e</sup> séance le 22/09/2026<br>Groupe 2: 1 <sup>e</sup> séance le 06/10/2026 |   |

|  |   |   |
|--|---|---|
| <b>BLOC 3</b>  | <b>UE 9 Intro à la démarche scientifique (20 p. = 5 séances)</b>  |   |
|  | <b>UE 10 Usages éducatifs des TICE (40 p. = 10 séances)</b>   |   |
|  | <b>UE 11 A Didactique des sciences techniques et de la santé (60 p. = 15 séances)<br/>ou UE 11 B Didactique des sciences humaines et sociales (60 p. = 15 séances)</b>                  |   |
|  | Lundi après-midi de 13h30 à 17h00<br>(Certaines séances auront lieu à distance<br>+ Salon SeTT à Namur)<br>du 31/08/2026 au 27/06/2027<br>+ mercredi 18/11 de 18h00 à 21h30 (avec UE13) | Lundi soir de 18h00 à 21h30<br>(Certaines séances auront lieu à distance<br>+ Salon SeTT à Namur)<br>du 31/08/2026 au 27/06/2027<br>+ mercredi 18/11 de 18h00 à 21h30 (avec UE13) |
|  | <b>UE 12 Activités professionnelles de formation (80 p.) = STAGE + Prépa + Pratiques réflexives (PR)</b>  |   |
| 1 <sup>e</sup> séance le mercredi 23/09 de 18h00 à 21h30 + 5 séances de PR le mercredi soir ou le samedi matin |   |   |
| <b>UE 13 Épreuve intégrée (120 p.)</b>   |   |   |
| 1 <sup>e</sup> séance le mercredi 18/11 de 18h00 à 21h30 (avec UE9)  |   |   |

\* modules prérequis à d'autres : voir organigramme au verso ou sur [www.eafc-ab.be](http://www.eafc-ab.be)

### Enseignants:

UE6 / UE12 = [marie.delchambre@eafc-ab.be](mailto:marie.delchambre@eafc-ab.be)  
 UE3 / UE5 / UE8 = [mariecatherine.voos@eafc-ab.be](mailto:mariecatherine.voos@eafc-ab.be)  
 UE2 / UE7 = [cecile.binet@eafc-ab.be](mailto:cecile.binet@eafc-ab.be)  
 UE4 = ... (à déterminer)  
 UE9 / UE10 / UE11 = [annick.parotte@eafc-ab.be](mailto:annick.parotte@eafc-ab.be)  
 UE13 = [marie.delchambre](mailto:marie.delchambre@eafc-ab.be) et [annick.parotte](mailto:annick.parotte@eafc-ab.be)

### Référents

**Informatique E AFC:**  
[support@eafc-ab.be](mailto:support@eafc-ab.be)

**Secrétariat CAP:**  
[sabrina@eafc-ab.be](mailto:sabrina@eafc-ab.be)